

PLAN ORIENTACYJNY

Obiekt	Droga gminna nr 180291 C		
Adres	Pilichowo - Bodzanówek, km 0+003-0+813		
Temat	przebudowa drogi		
Inwestor	Gmina Wiejska, 88-220 Osiecin		
Projektant	mgr inż. Mirosław Sempka upr. bud. UAN-NB-8386-5/64/86WK Radziejów, ul. Wyzwolenia 57/15	Podpis	Data
Weryfikow.			II. 2016r.
Skala	1:25000	Ilość rys.	Nr rys.

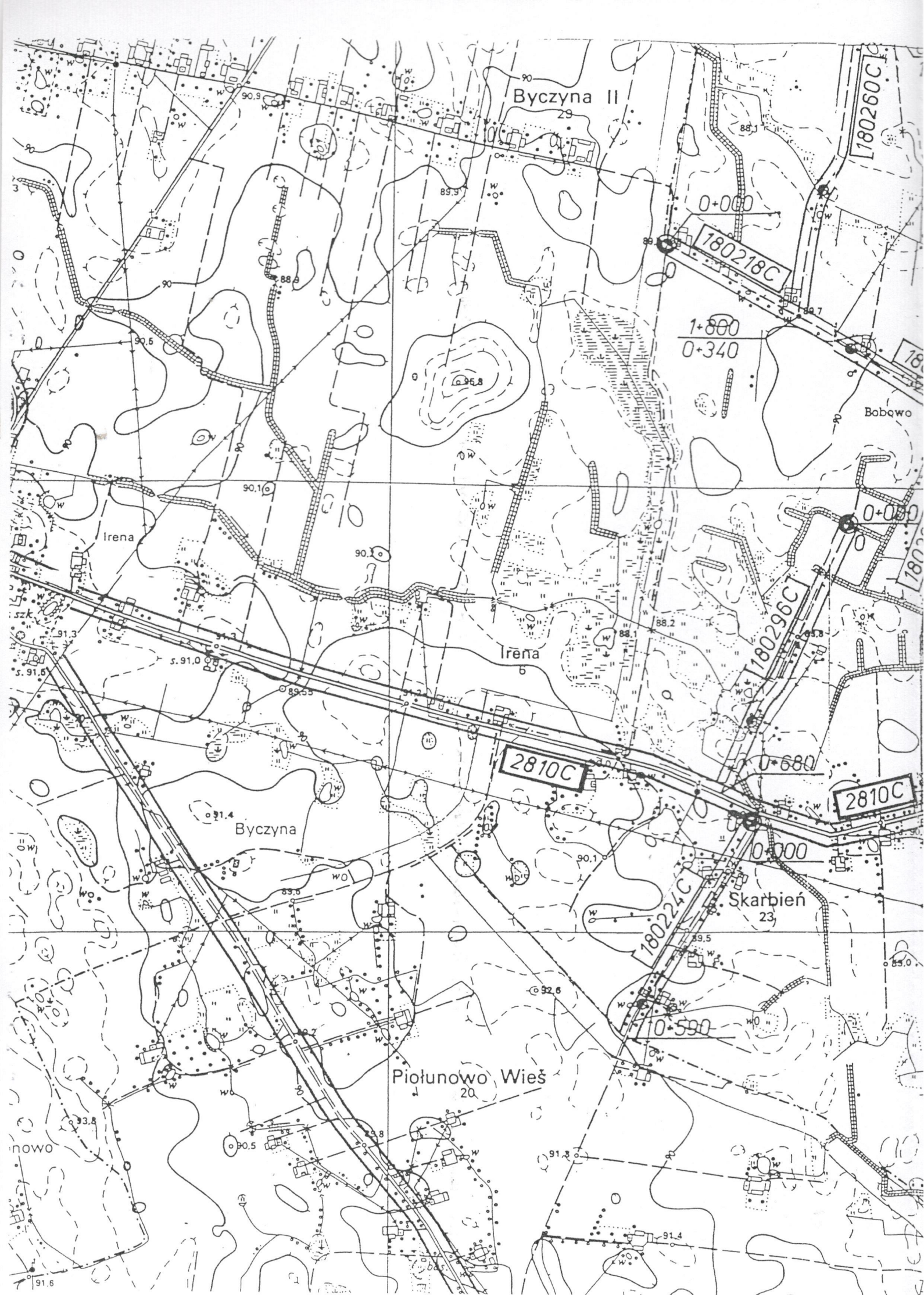

Km 0+813 – Koniec przebudowywanego odcinka drogi – początek odcinka drogi z istniejącą nawierzchnią bitumiczną



PLAN SYTUACYJNY

Obiekt	Droga gminna nr 180291 C				
Adres	Pilichowo - Bodzanówek, km 0+003-0+813				
Temat	przebudowa drogi				
Inwestor	Gmina Wiejska, 88-220 Osiecin				
Projektant	mgr inż. Mirosław Sempko upr. bud. UAN-NB-8386-5764/66WK Radziejów, ul. Wyzwolenia 57/15			Podpis	Data
Weryfikator					II. 2016r.
Skala	1:5000	Ilość rys.	11	Nr rys.	3

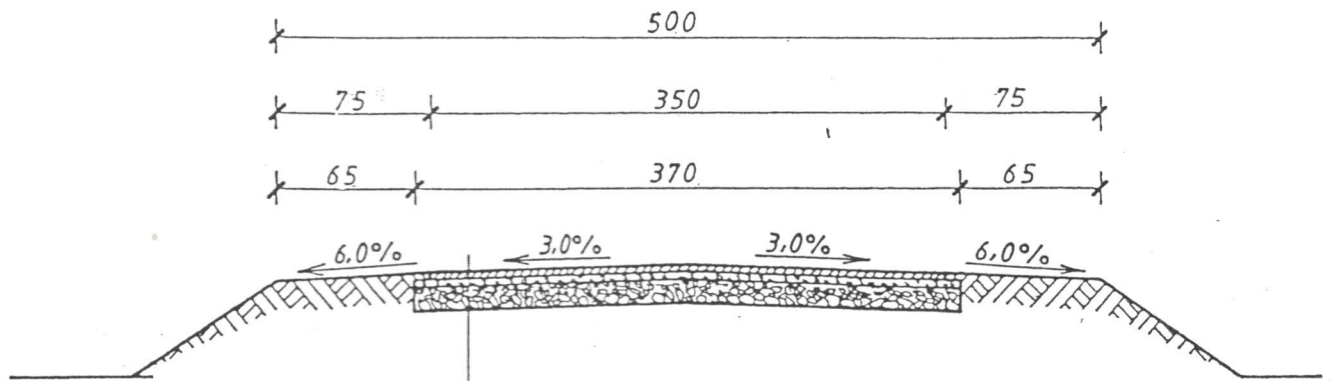

- Powierzchniowe utwalenie nawierzchni emulsja asfaltowa, niemodyfikowana i grysami bazaltowymi 5/8
- Powierzchniowe utwalenie nawierzchni emulsja asfaltowa, niemodyfikowana i grysami bazaltowymi 8/12
- Warstwa wyrównawcza z tłucznia wapiennego 0/16 grubosci śr. 4 cm
- Istniejąca podbudowa z tłucznia wapiennego

PRZEKRÓJ KONSTRUKCYJNY

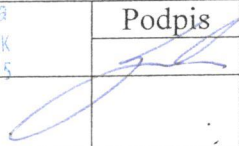
Obiekt	Droga gminna nr 180291 C				
Adres	Pilichowo - Bodzanówek, km 0+003-0+813				
Temat	przebudowa drogi				
Inwestor	Gmina Wiejska, 88-220 Osiećiny				
Projektant	mgr inż. Mirosław Sempka upr. bud. UAN-NB-8386-5/64/85WK Radziejów, ul. Wyzwolenia 57/15		Podpis		Data
Weryfikow.					II. 2016r.
Skala	1:50	Ilość rys.	6	Nr rys.	4