

ZAŁĄCZNIKI

Plan sytuacyjny

Załącznik nr 1

Obwód, wieś, miasto Włodzisław
Gmina Ostrowy
Województwo Kujawsko-Pomorskie
Nr dz. ewid. rob. —

[illegible]

GR-IV. 6642.2. 1921 2016

365 - 444 - 061	
Poświadczam się zgodność niniejszej kopii z treścią materiału państwowego zasobu geodezyjnego i kartograficznego	
Organ prowadzący zasób państwowy	MINISTERSTWO ZWIĄZKÓW
Przebieganie granic	
Nazwa materiału z zasobu	mapa st. - 48
Nazwa i adres nadawcy	43178
Nazwa i adres odbiorcy	08. WRZ. 2016
Data i adres odbioru	4 up. STAROSTY
Imię i nazwisko i podpis osoby reprezentującej organ	Jarostaw Chrupek Geodeta i prawnik Upr. nr 16478

Nie wyklucza się istnienia w terenie innych – niż wykazanych na niniejszej mapie – urządzeń podziemnych, które mogłyby zgłoszone do inspekcji sanitarnych, w których brak jest informacji w inspekcjach branżowych.

2 up. 8 CAROSTY

Jarostaw Chrupka
Geodeta Uprawniony
Upr. nr 16478

PROJEKTANT

mgr inż. Wojciech Szankiewicz
upr. bud. KUP 10109/PWOK/98

Rzut kondygnacji

Załącznik nr 2

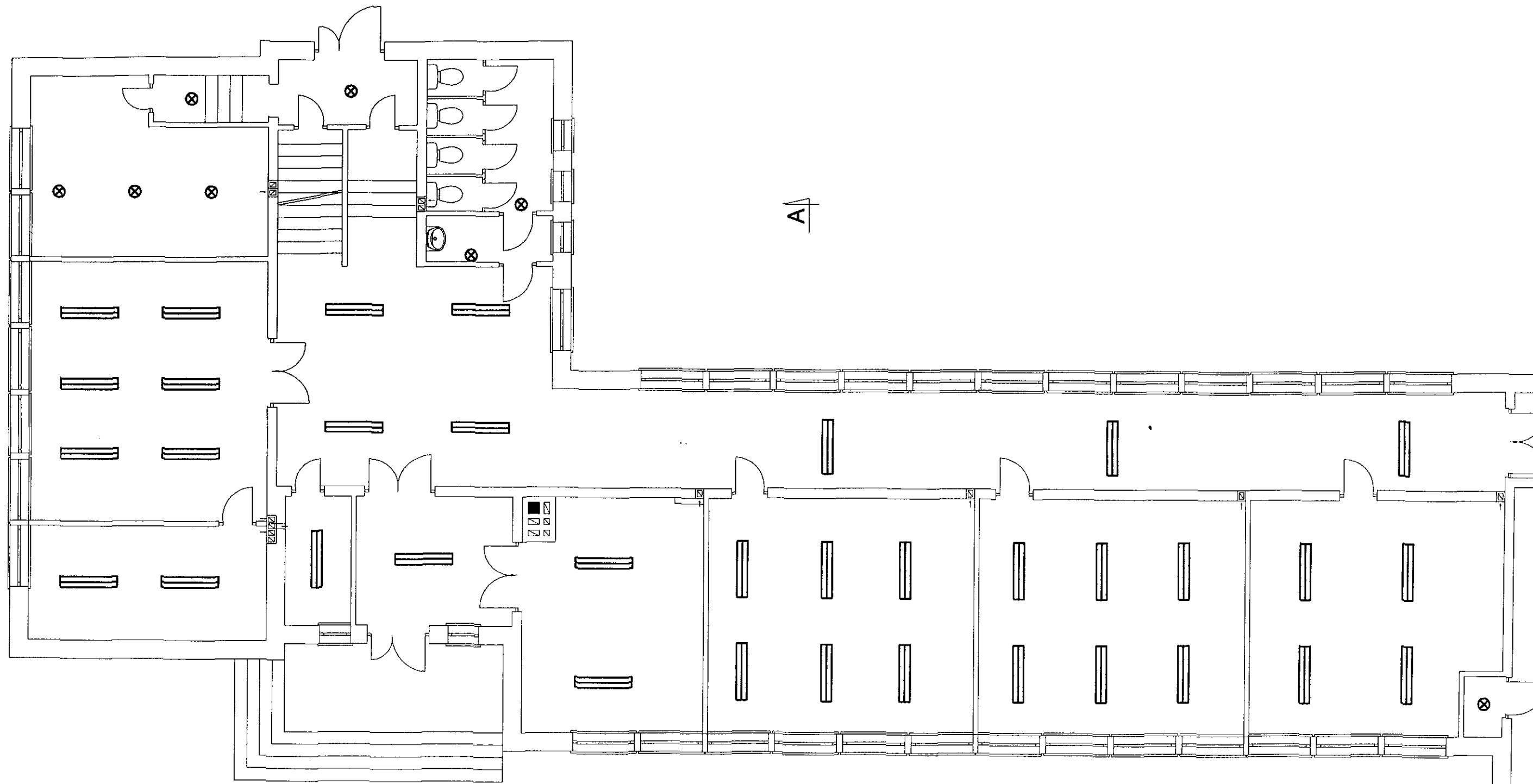



A

A

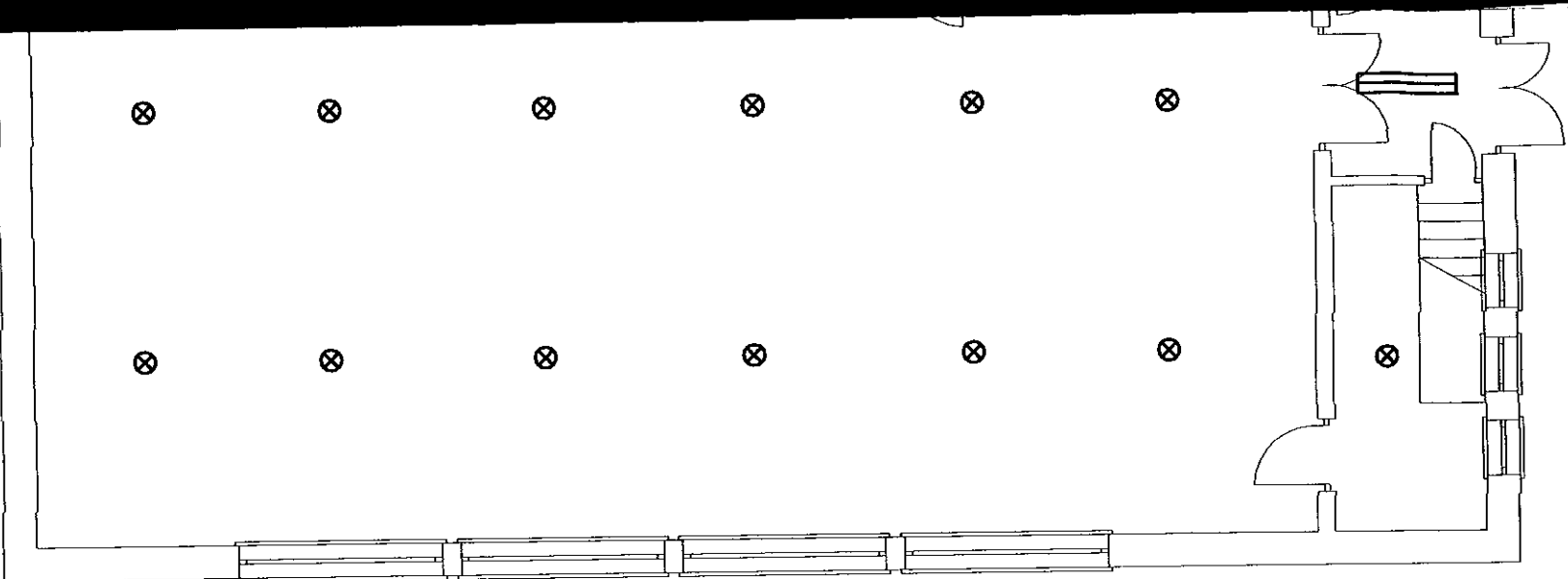
B



LEGENDA:

-  oprawa rześciowa podwójna
- wymiana rur rześciówek na LED
-  oprawa żarowa
- wymiana żarówek na LED

B

Rzut parteru
instalacja oświetleniowa
skala 1:100

STATUS: PROJEKT TERMOMODERNIZACJI



PRZEDSIĘBIORSTWO PRODUKCYNO-HANDLOWE
KRAJAN Sp. z o.o.
Wiśniewa 18
89-400 Sępólno Krajeńskie
t. 052 388 10 10 email: kraj@inbex.com
t.k. 502 48 37 21 www: www.pphkraj.pl

INWESTOR: GMINA OSIĘCINY
UL. I ARMII WOLSKA POLSKIEGO 14
88-220 OSIĘCINY

OBIEKT: SZKOŁA PODSTAWOWA W KOŚCIELNEJ WSI



LOKALIZACJA: KOŚCIELNA WIEŚ dz. nr 98/7
GMINA OSIĘCINY

TYTUŁ RYS.: RZUT PARTERU INSTALACJA OŚWIEPLENIOWA

PROJEKTANT KONSULTACJA: mgr inż. Wojciech Szwed
mgr inż. RUPORTOWICZ
mgr inż. Gabriela Szopa
PROJEKTANT INSTALACJE ELEKTRYCZNE: tech. Ryszard Węgrzyn
Upis nr UAB-KC-710/16/180
Asystent projektanta konsultacja: mgr inż. Gabriela Szopa



LEGENDA:

-  oprawa rzędowa podwójna
-wymiana rur rzędówek na LED
-  oprawa żarowa
-wymiana żarówek na LED

B

Rzut piętro
instalacja oświetleniowa
skala 1:100



B

STATUS:

PROJEKT TERMOMODERNIZACJI

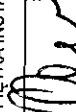

PRZEDSIĘWSTWOSTWO PRODUKCYJNO-HANDLOWE
KRAJAN Sp. z o.o.
Wiśniewa 18
89-400 Sępólno Krajeńskie
t. 052 388 10 10 email: kraj@pphkrajan.pl
t.k. 502 48 37 21 www: www.pphkrajan.pl

INWESTOR:	GMINA OSIĘCINY UL. I ARMI WJUSKA POLSKIEGO 14 88-220 OSIĘCINY						
OBIEKT:	SZKOŁA PODSTAWOWA W KOŚCIELNEJ WSI						
LOKALIZACJA:	KOŚCIELNA WIEŚ dz. nr 98/7 GMINA OSIĘCINY						
TYTUŁ RYS:	RZUT PIĘTRA INSTALACJA OŚWIETLENOWA						
PROJEKTANT KONS TRUKCJA:	 PROJEKTANT INSTALACJE ELEKTRYCZNE mgr inż. Wojciech Sienkiewicz Upr.Nr KU/P10109/PWOK/08						
ASYSTENT PROJEKTANTA KONS TRUKCJA:	 mgr inż. Gabriela Szpida						
SKALA	1:100	NR. PROJ.	12016	NR. RYS.	2E	DATA	10.2016

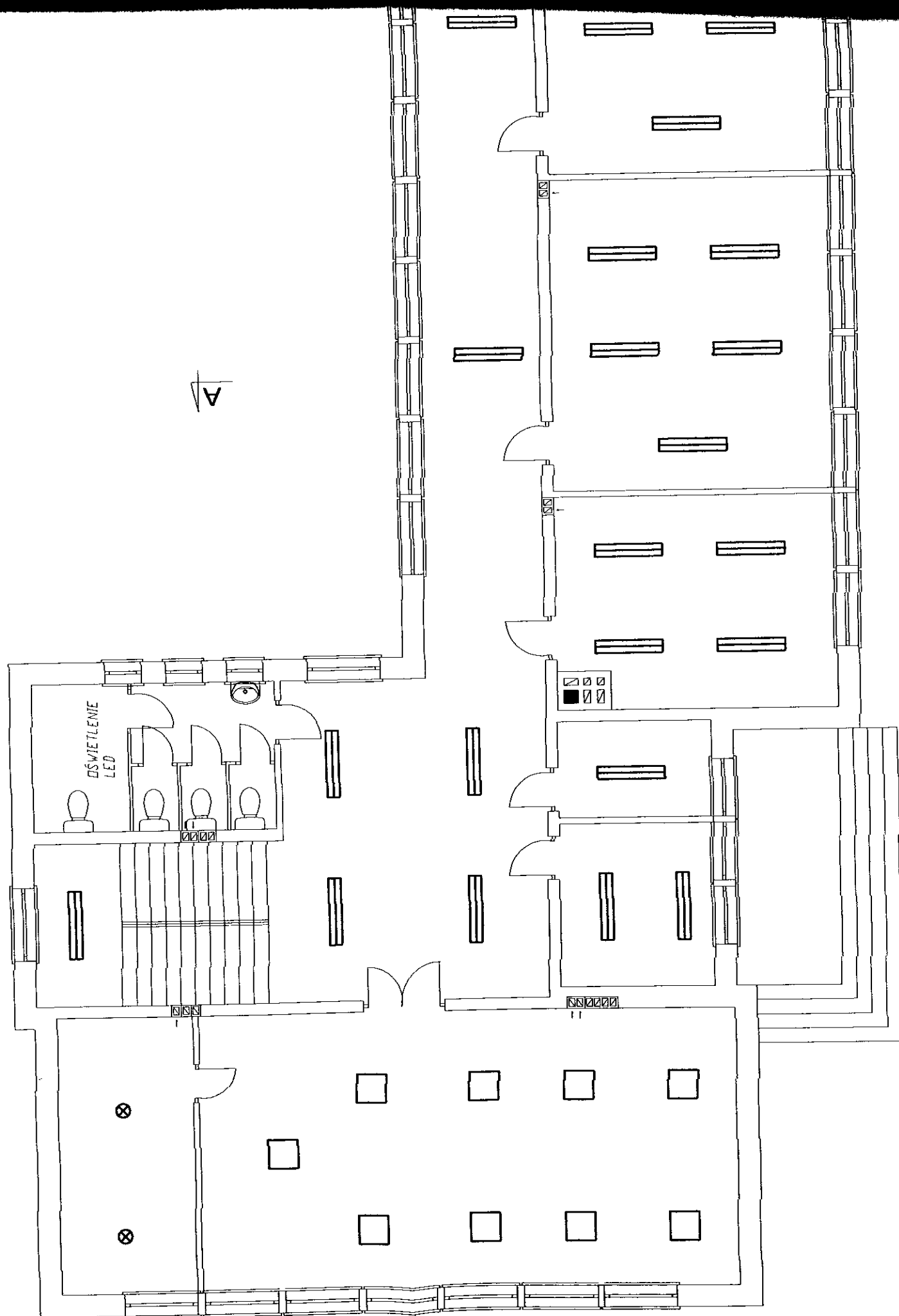

A

A

LEGENDA:

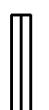
 oprawa ręciana podwójna
-wymiana rur ręcianek na LED

 oprawa żarowa
-wymiana żarówek na LED

Rzut piwnicy instalacja oświetleniowa skala 1:100

STATUS:

PROJEKT TERMOMODERNIZACJI



PRZEDSIĘBIORSTWO PRODUKCYJNO-HANDLOWE
KRAJAN Sp. z o.o.
Wiśniewa 18
89-400 Sepólno Krajeńskie
t. 052 388 10 10 email: kraj@inbox.com
t.k. 502 48 37 21 www: www.ppkrajan.pl

INWESTOR:

GINNA OSIĘCINY
UL. I ARMII WROSKA POLSKIEGO 14
88-220 OSIĘCINY

OBIEKT:

SZKOŁA PODSTAWOWA W KOŚCIELNEJ WSI

LOKALIZACJA:

KOŚCIELNA WIEŚ dz. nr 98/7
GINNA OSIĘCINY

TYTUŁ RYS.:

RZUT PIWNICY INSTALACJA OŚWIEIENIOWA

PROJEKTANT KONSTRUKCJA:

mgr inż. Wojciech Siemkiewicz

PROJEKTANT INSTALACJE ELEKTRYCZNE

mgr inż. Ryszard Mężydo

Upr. Nr KUP/0109/PWO/K/08 KZ-72/10/16/10

Asystent Projektanta Konstrukcja:

mgr inż. Gabriela Szypała

SKALA

1:100

NR. PROJ.

/2016

NR. RYS.



3E

DATA

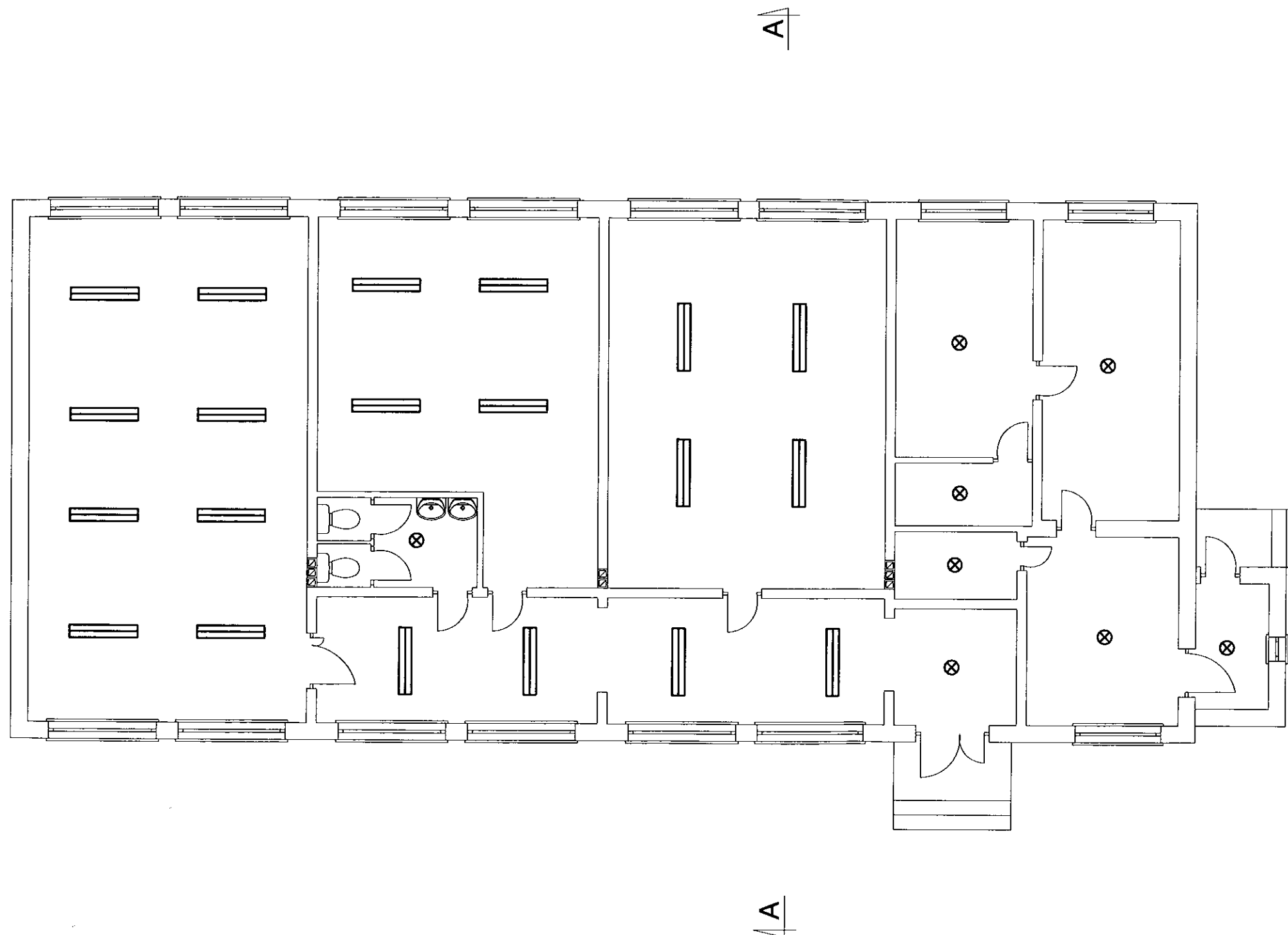
10.2016



LEGENDA:

-  oprawa ręcowa podwójna
-wymiana rur ręcówek na LED
-  oprawa żarowa
-wymiana żarówek na LED

Rzut parteru instalacja oświetleniowa skala 1:100

STATUS: **PROJEKT TERMOMODERNIZACJI**



PRZEDSIĘBIORSTWO PRODUKCYJNO-HANDLOWE
KRAJAN Sp. z o.o.
Wiśniewa 18
89-400 Sepólno Krajeńskie
t. 052 388 10 10
t.k. 502 48 37 21
email: krajana@inbox.com
www: www.pphkrajana.pl

INWESTOR: GMINA OSIĘCINY
UL. I ARMII WOJSKA POLSKIEGO 14
88-220 OSIĘCINY

OBIEKT: PRZEDSZKOLE W KOŚCIELNEJ WSI

LOKALIZACJA: KOŚCIELNA WIEŚ dz. nr 98/7
GMINA OSIĘCINY

TYTUŁ RYS.: RZUT PARTERU INSTALACJA OŚWIEŹLENIOWA

PROJEKTANT KONSTRUKCJA:
mgr inż. Wojciech Sienkiewicz
Upr.Nr KUP/0106/PWOK/08

PROJEKTANT INSTALACJE ELEKTRYCZNE:
mgr inż. Ryszard Wężycki
Upr.Nr UAB 42-7210/161/00

ASYSTENT PROJEKTANTA KONSTRUKCJA:
mgr inż. Gabriela Szpolda

SKALA 1:100 NR. PROJ. 1/2016 NR. RYS. 1E DATA 10.2016

**Zestawienie opraw przed
wymianą**

Oprawa istniejąca	Moc	Ilość
Oprawa 2x36W	72	114
Oprawa 1x36W	36	0
Oprawa	200	0
Oprawa	60	28

Zestawienie opraw po wymianie

Oprawa zastępcza	Moc	
SMDLED 2x16W	32	114
SMD LED 9 W	9	0
SMD LED 16 W - prostokątne	32	0
SMD LED 9 W	9	28